

COMUNE DI  
MAURIZIO CANAVESE

Provincia di Torino

**ADEGUAMENTO STRUTTURA RESIDENZIALE  
DENOMINATA "CASA DEI PINI" AI REQUISITI STRUTTURALI  
DI CUI AL REGIME DEFINITIVO**

(ai sensi delle D.G.R. Piemonte 38-16335 del 26.09.92,  
n°41-42433 del 09.01.95 e n°25-12129 del 14.09.09)

*PROGETTO ESECUTIVO*

<b>oggetto</b>			<b>tavola</b>	<b>scala</b>	<b>data prima emissione</b>
<b>STATO DI FATTO E PROGETTO</b>			<b>2</b>	<b>1:100 1:50</b>	<b>28.05.14</b>
<b>PIANO TERRA</b>			<b>controllo e approvazione</b>		
<i>Piante</i>			Arch. A.M.Rachetta		
<i>Particolari</i>			Arch. A.M.Rachetta		
			<b>codice disegno</b>	<b>8211EA02</b>	
<b>modif.</b>	<b>data modif.</b>	<b>motivo modifica</b>	<b>file</b>		
			C:\MATERIALE\Disegni\Architettura\B211EA02-SumMaor		
			<b>note</b>		
Progetto:					
Arch. Anna Maria Rachetta, Arch. Veronica Patta, Ing. Aldo Celano					
Aut. di edilizia					

## LEGENDA

## NUOVE PARETI

## NUOVI SERRAMENTI

## DEMOLITION

## STATO DI FATTO

## PIANO TERRA

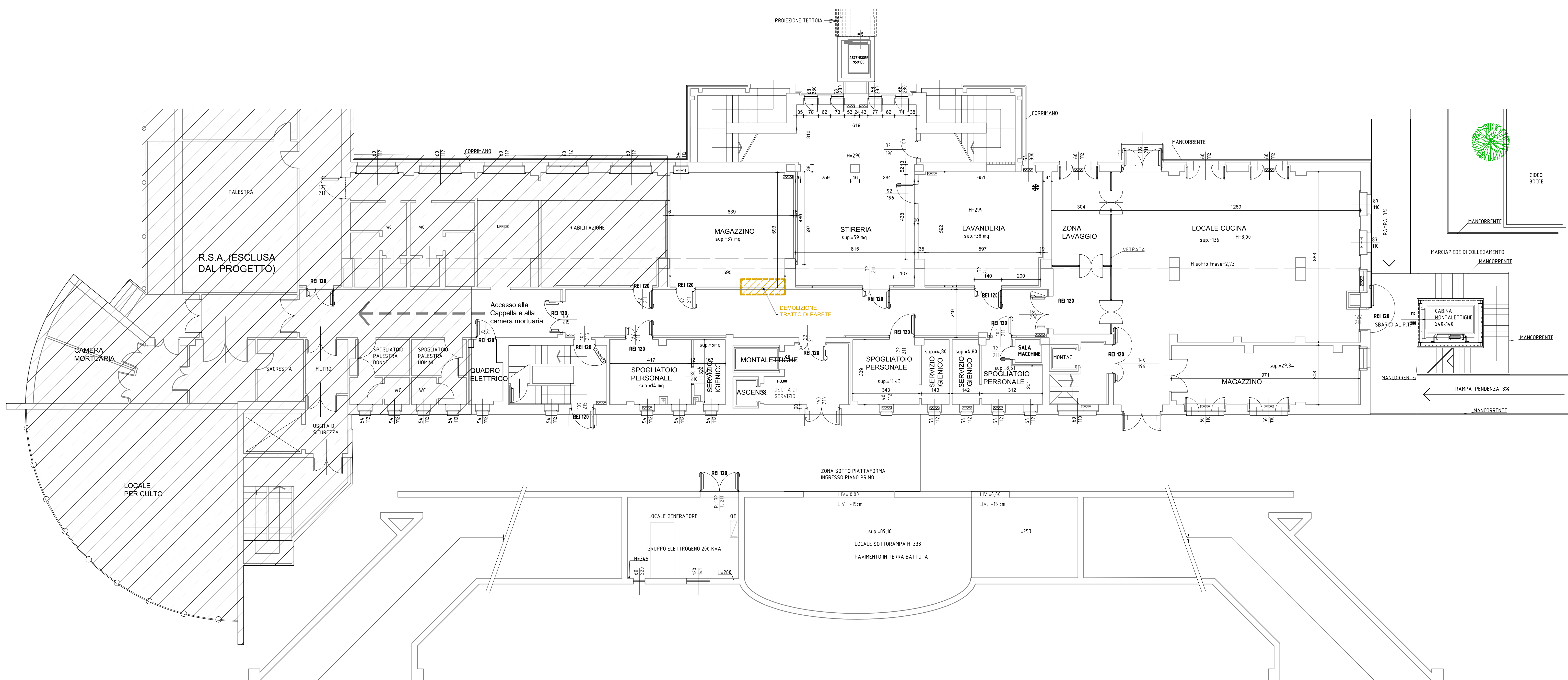

## PROGETTO

## PIANO TERRA

